



# Association Rhône-Alpes des Amis de Saint-Jacques

Enregistrée sous le N°W691057942 en 1993

[www.amis-st-jacques.org](http://www.amis-st-jacques.org)



## Délégué départemental

**Robert Scotton**

55 bis Route de Vovray

74000 Annecy

Tel : 04 50 52 88 22

[scotton.stjacques74@gmail.com](mailto:scotton.stjacques74@gmail.com)

## Délégation de la Haute-Savoie

Cette circulaire est envoyée à tous  
par voie postale ou par courriel

1<sup>er</sup> Septembre 2012

## Secrétaire

**Hélène Berthod**

24 Clos Bellevue

74960 Meythet

04 50 22 07 66 et 06 73 59 37 16

[berthodh-stjacques@orange.fr](mailto:berthodh-stjacques@orange.fr)

## CIRCULAIRE N° 12 - 2 – saison 2012 / 2013

### • Fonctionnement de la délégation de Haute-Savoie :

Pour répondre à vos préoccupations, voici votre équipe de bénévoles qui se répartit les tâches suivantes :

<i>Pour les :</i>	<i>adressez-vous à...</i>	<i>Téléphone</i>	<i>Courriel</i>
Délégué adjoint	Paul Ballasi	04 50 68 73 24	<a href="mailto:pauljoba@gmail.com">pauljoba@gmail.com</a>
Adhésions, carnets de pèlerin, guides	Hélène Berthod	06 73 59 37 16	<a href="mailto:berthodh-stjacques@orange.fr">berthodh-stjacques@orange.fr</a>
Chemins en Haute-Savoie	Babeth Mollard	04 50 77 00 39	<a href="mailto:mb74.mollard@free.fr">mb74.mollard@free.fr</a>
Chemins en Rhône-Alpes	Daniel Bruyère	06 75 89 58 31	<a href="mailto:danychris.bruyere@orange.fr">danychris.bruyere@orange.fr</a>
Commission Joëlette en Rhône-Alpes	Henri Jarnier (Région)	04 79 62 11 78	<a href="mailto:henri.jarnier@wanadoo.fr">henri.jarnier@wanadoo.fr</a>
Cours d'espagnol	Pierre Morel (Région)	04 50 27 26 00	<a href="mailto:pmjamorel@wanadoo.fr">pmjamorel@wanadoo.fr</a>
Bibliothèque, Prêts de livres	Françoise Vignat	06 50 41 55 13	<a href="mailto:bruno.vignat@laposte.net">bruno.vignat@laposte.net</a>
Accompagnements du 1 <sup>er</sup> jour	Chantal Fromaget	04 50 46 76 17	<a href="mailto:fromaget.chantal@free.fr">fromaget.chantal@free.fr</a>
" "	André Pitre	04 50 57 36 53	ou 06 89 96 06 68
Film de l'association et CD audio	et Bernard Perot	06 07 68 17 23	<a href="mailto:bernardperot@hotmail.fr">bernardperot@hotmail.fr</a>
	Bernard Perot	06 07 68 17 23	<a href="mailto:bernardperot@hotmail.fr">bernardperot@hotmail.fr</a>
Relations Médias	Bruno Vignat	04 50 67 58 37	<a href="mailto:bruno.vignat@laposte.net">bruno.vignat@laposte.net</a>
Hospitalité	Jacques Debray	04 50 98 59 60	<a href="mailto:jacques.debray@gmail.com">jacques.debray@gmail.com</a>
Marches trimestrielles	Philippe Seigneuret	04 50 46 60 55	<a href="mailto:ap.seigneuret@free.fr">ap.seigneuret@free.fr</a>
Intendance repas	Michel & Anne-Marie Mareau	04 50 66 32 28	<a href="mailto:m.mareau@orange.fr">m.mareau@orange.fr</a>
Correspondant bulletin ARA	Jean-François Wadier	04 50 64 93 29	<a href="mailto:wadierjean@gmail.com">wadierjean@gmail.com</a>
Correspondant Internet	Robert Zitoun	04 50 63 42 23	<a href="mailto:robert.zitoun@free.fr">robert.zitoun@free.fr</a>
Correspondant Histoire et Patrimoine	Jean-François Wadier	04 50 64 93 29	<a href="mailto:wadierjean@gmail.com">wadierjean@gmail.com</a>
Antenne de Cluses	Jacques Debray	04 50 98 59 60	<a href="mailto:jacques.debray@gmail.com">jacques.debray@gmail.com</a>
" "	et Jean Cramet	04 50 58 16 97	<a href="mailto:j.cramet@cegetel.net">j.cramet@cegetel.net</a>
Antenne d'Annemasse	Joseph Guinamand	04 50 03 98 74	<a href="mailto:joseph.guinamand@free.fr">joseph.guinamand@free.fr</a>
Antenne de Thonon	Nicole et Delfo Moro	04 50 70 33 20	<a href="mailto:ndmoro@orange.fr">ndmoro@orange.fr</a>
Questions générales et Permanences	Robert Scotton	04 50 52 88 22	<a href="mailto:scotton.stjacques74@gmail.com">scotton.stjacques74@gmail.com</a>

### • Permanences : Elles ont lieu :

- à **Metz-Tessy** : le 2<sup>ème</sup> jeudi de chaque mois de 17H30 à 20H00 à la Salle d'animation de la Mairie. Pas de réunion en août. Contact : **Robert Scotton** : 04 50 52 88 22
- à **Annemasse** : Le 1<sup>er</sup> jeudi des mois impairs de 18H00 à 20H00, à la Salle Martin Luther King. Contact : **Joseph Guinamand** : 04 50 03 98 74
- à **Sallanches** : à la salle Saint-Eloi de 18H00 à 20H00, 3 réunions par an, le dernier mardi des mois de Novembre, Février et Juin. Prochaines réunions les mardi 27 Novembre 2012 et 26 Février 2013. Contact : **J. Debray** 04 50 98 59 60 et **J. Cramet** 04 50 58 16 97
- à **Thonon** : le 2<sup>ème</sup> mardi des mois pairs, de 18H00 à 20H00, salle sous l'Eglise ND de Lourdes - Avenue de Genève. Contact : **Nicole et Delfo Moro** : 04 50 70 33 20.

Faites-le savoir autour de vous (famille, amis, voisins, clubs de marche, de réflexion...).

Pour toute précision, merci d'appeler les responsables des antennes locales. Annoncées dans les médias locaux, ces permanences réunissent tous ceux qui sont intéressés pour faire un jour ou l'autre ce chemin, autour d'anciens pèlerins qui témoignent de leur expérience. Elles peuvent se prolonger par un repas dans un restaurant proche.

### • Adhésion

N'oubliez pas de renouveler votre adhésion pour l'année **2012** (27 € en individuel, 35 € pour un couple, 10 € pour étudiant) auprès de **Hélène Berthod** directement 04 50 22 07 66 ou 06 73 59 37 16 ou lors des permanences. L'adhésion donne droit gratuitement à la crédencial (carnet de pèlerin), à la réception de tous nos bulletins régionaux, à toutes les informations au fil de l'eau et permet d'être solidaire de la démarche jacquaire régionale (édition des documents, entretien des chemins et de leur patrimoine, participation à des expositions, recherche de structures d'accueil, de services, permanences...).

## 1 – Information des adhérents et futurs pèlerins

Au niveau départemental :

- 2 fois par an (septembre et janvier), envoi d'une circulaire d'informations par mail ou courrier postal.
- Chaque mois envoi **par internet** du calendrier mensuel rappelant les permanences, rendez-vous et activités des semaines à venir.

Au niveau régional :

Edition 3 fois par an d'un bulletin présentant les activités marquantes des délégations ou commissions, des témoignages, des comptes-rendus et des articles de fond. Adressé uniquement aux adhérents à jour de leur cotisation.

## 2 – Guides jacquaires en Rhône-Alpes

- Quatre guides sont édités par notre association :

- le **Guide Jaune** (Genève – Le Puy-en-Velay)
- le **Guide Vert** (variante pour Le Puy à partir de Gillonnay par St Antoine-l'Abbaye et Saint-Agrève)
- le **Guide Orange** (Cluny – Lyon – Le Puy)
- le **Guide Bleu** (Gillonnay – Arles par Saint-Antoine l'Abbaye et Saint-Martin d'Ardèche)

Ils sont disponibles aux permanences et chez **Hélène Berthod** au prix de 10 €uros chacun (+ frais de port 2 €).

- Deux autres guides sont disponibles en librairie : le chemin de Cluny au Puy avec amorce au départ de Lyon (éditions Chamina) et le chemin de Genève au Puy (éditions FFRP).

Pour permettre aux pèlerins de partir de chez eux, des bretelles de liaison au chemin Genève-Le Puy ont été créées.

Il en existe 3 en Haute-Savoie :

- d'Annecy à Motz en Savoie
- d'Annemasse à Beaumont
- de Saint-Gingolph à Genève par Evian et Thonon

Celle de Sallanches à Annemasse par la Vallée de l'Arve est en préparation.

Chaque bretelle fait l'objet d'une fiche descriptive détaillée disponible gratuitement lors des permanences ou sur le site internet de l'Association (rubrique « partir de chez soi »)

## 3 – Entretien et balisage des chemins

Dans chaque département de l'Association, une équipe d'adhérents vérifie régulièrement le balisage du chemin et des bretelles et procède éventuellement à des travaux d'entretien. Ce travail de l'ombre permet chaque année à près de 200 adhérents de partir de Haute-Savoie en direction de Santiago sur des chemins parfaitement balisés.

## 4 – Bibliothèque

Lors des permanences d'Annecy les bibliothécaires **Chantal Fromaget** et **André Pitre** présentent plus de 280 ouvrages sur les chemins de Saint-Jacques (dont certains écrits par des pèlerins régionaux). Ces livres peuvent être empruntés entre deux permanences en contrepartie d'une obole de 1 € (deux livres maximum) pour couvrir les frais d'entretien et d'achat.

### Film « Vers Compostelle de Genève au Puy-en-Velay »

Ce film réalisé par notre association est disponible en DVD aux permanences ou chez **Bernard Pérot** : 06 07 68 17 23 (au prix de 15 €). Disponible également un **CD audio** avec le chant « Vers Compostelle », créé par Léo Gantelet (7 € au bénéfice de l'Association).

## 5 – Accompagnements

Pour les pèlerins qui le souhaitent, l'association propose un accompagnement du 1<sup>er</sup> jour au départ d'Annecy ou de la région. Les pèlerins intéressés doivent contacter **André Pitre** : 04 50 57 36 53 ou 06 89 96 06 68, au moins 8 jours avant leur départ.

## 6 – Cours d'espagnol

Des cours d'espagnol sont organisés à partir de janvier par série indivisible de 8 séances de deux heures. Ils sont adaptés à l'usage des pèlerins (minimum 8 pers.) avec un professeur. Prendre contact auprès de **Françoise Vignat** : 06 50 41 55 13 ou [bruno.vignat@laposte.net](mailto:bruno.vignat@laposte.net)

## 7 – Marches trimestrielles

Une fois par trimestre, le 2<sup>ème</sup> samedi des mois de septembre, décembre, mars et juin, la délégation organise une marche de 15 à 20 km, généralement en lien avec saint Jacques (édifice, monument, chapelle ou objet jacquaire).

Celle du mois de juin se déroule sur 2 jours, en week-end, avec nuit en refuge. Ces sorties sont réservées aux adhérents à jour de leur cotisation. Voir en page 3 les sorties prévues les samedis 15 septembre et 15 décembre 2012.

## 8 – Patrimoine jacquaire

Une commission répertorie l'ensemble du patrimoine jacquaire existant sur la région Rhône-Alpes : églises, chapelles, mobilier religieux ancien mais aussi contemporain.

Une base de données accessible à tous sur le site internet de l'Association permet à chacun d'avoir accès à l'ensemble de ces informations qui comprennent plus de 1000 fiches et 4000 photos avec des textes et des liens vers d'autres sites.

Pour toute modification ou ajout à cette base de données, contacter **Jean-François Wadier** 04 50 64 93 29.

## 9 – Hospitalité

La commission Hospitalité organise des sessions de formation à l'hospitalité ainsi que le planning des permanences des hospitaliers au gîte du Puy et de La Côte St-André. Elle peut également mettre les candidats hospitaliers en relation avec des gîtes demandeurs en France ou en Espagne.

## 10 – Exposition sur les Chemins de Saint-Jacques

L'exposition sur les chemins de Saint-Jacques, réalisée par notre association, est destinée à être présentée lors d'inaugurations, colloques, soirées, animations dans des hôpitaux, bibliothèques, maisons de retraite, mairies, offices de tourisme. Elle comprend 17 panneaux de 120 x 80 cm retraçant l'origine et l'histoire du pèlerinage, les différents chemins, le patrimoine, etc. ...

Contact : Marcel Cuzin : [expos@amis-st-jacques.org](mailto:expos@amis-st-jacques.org)

### 11 – Site Internet

Le site de notre association est à l'adresse suivante : [www.amis-st-jacques.org](http://www.amis-st-jacques.org) Vous y trouverez des informations sur les chemins en Rhône-Alpes, sur les délégations et les commissions et des infos pour préparer votre chemin.

Chaque délégation dispose d'un blog départemental sur lequel vous trouverez chaque mois des informations, nouvelles et compte rendus spécifiques au département. Pour y avoir accès, il suffit de cliquer sur l'écusson du département.

Une rubrique permet de rechercher des compagnons de route pour ceux qui ne veulent pas partir seuls. Et la base de données Patrimoine vous fera découvrir la richesse et la diversité des sites et objets jacquaires en Rhône-Alpes. Contact R. Zitoun : [robert.zitoun@free.fr](mailto:robert.zitoun@free.fr)

### 12 – Conférences et Animations

Chaque année, dans le courant de l'automne et de l'hiver, nous organisons en soirée, à la suite des permanences ou localement, des conférences, diaporamas ou projections vidéo. Celles-ci sont annoncées lors des permanences, dans la presse ou dans les calendriers mensuels. Contact **Robert Scotton** : 04 50 52 88 22. Pour cette saison 2012 – 2013, plusieurs soirées sont d'ores et déjà programmées : se reporter au planning ci-dessous pour en avoir le détail.

### 13 – Adresse internet et « Camino »

Si vous possédez une adresse mail, vous pouvez nous la communiquer. Cela vous permettra de recevoir chaque mois les circulaires, calendriers mensuels ou flashes d'information et ainsi d'être informés régulièrement des activités de l'Association.

Vous recevrez également la publication mensuelle gratuite « Camino » publiée sur internet par les Editions Lepère.

## ***EVENEMENTS et ACTIVITES à VENIR***

<b>Septembre 2012</b>			
Je 6	18H00	Permanence Bassin Genevois	Annemasse : Salle Martin Luther King
Je 13	17H30	Permanence Bassin Annécien	Metz-Tessy : Salle d'animation à la Mairie (a)
Sa 15		Marche trimestrielle de Yenne jusqu'à St-Maurice de Rotherens (b)	
Lu 17	Ven 28	Expo d'aquarelles « de Seynod à Compostelle » d'André Perraud (c)	
Lun 24		Départ des Joelettes vers Compostelle (d)	
Sa 29	8H00	Inauguration de la statue restaurée de St Jacques de Thénésol (73) (e)	
29/30		Salon « bien vieillir » Annemasse : Salle Martin Luther King (f)	

<b>Octobre 2012</b>			
Ma 9	18H00	Permanence du Chablais	Thonon : Salle sous l'église ND de Lourdes (g)
	21H00	Diaporama de Robert et Maryse Scotton « <i>Le chemin du bonheur partagé</i> » d'Annecy à Compostelle en 2010	
Je 11	17H30	Permanence Bassin Annécien	Metz-Tessy : Salle d'animation à la Mairie (a)
	21H00	Diaporama de Pierre Morel « <i>Les sorties et événements de 2011</i> »	
Di 14	10h/18h	Forum des Associations au Boulodrome-Parc des Sports- à Annecy (h)	
Ma 16		Réunion générale de l'hospitalité à Parménie dans l'Isère. (i)	
Je 25	18H00	Permanence Bassin Genevois	Annemasse : Salle Martin Luther King
		Attention : date avancée d'une semaine le 1er jeudi de novembre étant la Toussaint	

<b>Novembre 2012</b>			
Je 8	17H30	Permanence Bassin Annécien	Metz-Tessy : Salle d'animation à la Mairie (a)
	21H00	Diaporama de Claude Ollivier « <i>D'Allinges à Compostelle</i> »	
Ma 27	18H00	Permanence de la Vallée de l'Arve	Sallanches : Salle Saint-Eloi

<b>Décembre 2012</b>			
Je 13	17H30	Permanence Bassin Annécien	Metz-Tessy : Salle d'animation à la Mairie (a)
	21H00	Diaporama d'Eric et Susan Bessin « <i>100 jours de Faverges à Compostelle</i> »	
Ma 11	18H00	Permanence du Chablais	Thonon : Salle sous l'église ND de Lourdes (g)
	21H00	Diaporama de Laurence Loretan « <i>Chemin avec les joëlettes en 2008</i> »	
Sa 15		Marche trimestrielle depuis Neydens jusqu'à Charly. (j)	

(a) à partir de 17h30 accueil, 18h00 début de la permanence  
Sauf en septembre 2012, les permanences d'automne et de l'hiver prochains à Metz-Tessy se poursuivent en soirée autour d'un buffet froid suivi d'une animation à 21h00 (diaporama, concert, conférence, ou autre).  
**Il est indispensable de réserver sa participation au repas** (5 € par pers. à payer sur place) auprès d'Hélène Berthod 04 50 22 07 66 ou de préférence par internet : [berthodh-stjacques@orange.fr](mailto:berthodh-stjacques@orange.fr)

(b) – La 1<sup>ère</sup> marche trimestrielle de la saison se déroulera le samedi 15 septembre prochain. Nous vous proposons de poursuivre notre progression sur le Chemin GENEVE-LE PUY : nous repartirons de YENNE pour atteindre SAINT-MAURICE DE ROTHERENS soit 16 km. Le rendez vous est fixé à 7h15 au parking de l'aéroport à METZ-TESSY. Le bus nous déposera à YENNE où nous débiterons la journée par le traditionnel café- croissants. Repas de midi tiré du sac. A SAINT MAURICE DE ROTHERENS nous terminerons la journée par la visite de l'église avec la Statue d'un pèlerin de Saint -Jacques sculptée par Paul BALLASI. Retour sur METZ-TESSY Vers 17h30 18h00. Participation 20€ par personne (Chèque à l'ordre de Pierre Morel) Inscription avant le 10 septembre auprès d'Hélène BERTHOD. Tél : 04.50.22.07.66 ou Mail : [berthodh-stjacques@orange.fr](mailto:berthodh-stjacques@orange.fr)

Deux rappels :

(1) Pour participer aux sorties trimestrielles, il faut être adhérent à jour de sa cotisation 2012.

(2) L'assurance RC de l'association ne couvre pas individuellement les participants aux sorties ; chacun participe aux activités sous son entière responsabilité, couvert par sa propre assurance.

(c) du 17 au 28 septembre exposition d'aquarelles d'André Perraud au Polyèdre de Seynod ([www.lepolyedre.fr](http://www.lepolyedre.fr))

*(d) Le lundi 24 septembre prochain, débutera la 3<sup>ème</sup> édition du pèlerinage Joëlettes vers Compostelle organisé par notre Association. Au départ de Sainte-Foy les Lyon, 55 adhérents (9 pèlerins à mobilité réduite et 46 accompagnants) prendront la direction de Santiago où il est prévu d'arriver le samedi 6 octobre. Chaque jour le groupe progresse d'environ 150 km en bus et fait 8 à 10 km à pied avec les joëlettes. L'Itinéraire retenu traverse de très nombreux lieux symboliques du chemin : Le Puy, Conques, Moissac, St Jean Pied de Port, Eunat, Puente la Reina, Burgos, Astorga, la Cruz de Ferro, Le Cebreiro, et après Santiago prolonge jusqu'à Fisterra et Muxia. Les adhérents, les familles et amis des participants pourront suivre cette aventure au jour le jour sur le site internet de l'Association ([www.amis-st-jacques.org](http://www.amis-st-jacques.org)) où un compte rendu journalier et des photos seront mis en ligne. Ceux qui le souhaitent peuvent s'associer à cette belle aventure par un don à adresser à Hélène Berthod (chèque à l'ordre de ARA Saint-Jacques en précisant au dos Pèlerinage Joëlettes).*



(e) Le samedi 29 septembre, inauguration de la statue restaurée de Saint Jacques de Thénésol.

Le financement a été assuré en partie grâce à une souscription gérée par l'ARA qui a collecté plus de 2500€.

- Rendez vous à partir de 8h devant le musée de Conflans au dessus d'Albertville (73) ; plusieurs parkings sont disponibles autour de Conflans.

Un covoiturage sera organisé avec vous vers Thénésol de l'autre côté du Val d'Arly : parking de faible capacité ; gardez vous à Conflans

- 9h réception par la municipalité de Thénésol

- 9h30 montée à la chapelle Saint Jacquemoz, un premier groupe en voiture, les marcheurs en marchant! Visite de la chapelle en 2 groupes, avec Jean-François Wadier

- 10h30 marche vers Albertville-12h repas hors sac à Pallud-13h descente sur Albertville et montée à Conflans

- à partir de 14h c'est la fête : spectacles médiévaux, discours (dont Jean Monneret Président de L'ARA), visites etc... organisés par la direction du musée

-17h30 Conférence d'Humbert Jacomet, conservateur du patrimoine et spécialiste de l'iconographie de Saint Jacques vous êtes tous invités, pas d'inscription préalable.

Pour la commission Histoire & Patrimoine

Jean-François Wadier

(f) Stand des Amis de St-Jacques (Antenne d'Annemasse) pour aller à la rencontre de futurs pèlerins et leur apporter des informations et de la documentation., N'hésitez pas à nous rendre visite salle MLK près de la gare un accueil chaleureux vous sera réservé, les personnes disponibles pour aider à tenir le stand peuvent se faire connaître auprès de Joseph Guinamand [joseph.guinamand@free.fr](mailto:joseph.guinamand@free.fr)

(g) la permanence se poursuit en soirée autour d'un buffet froid suivi du diaporama  
Il est indispensable de réserver sa participation au repas (5 € par pers. à payer sur place) auprès de Nicole Moro 04 50 70 33 20 ou par internet : [ndmoro@orange.fr](mailto:ndmoro@orange.fr)

(h) Notre délégation sera présente dans un stand au **Forum des Associations à Annecy** au boulo-drome 34 Bd du Fier le dimanche 14 octobre pour aller à la rencontre de futurs pèlerins et leur apporter des informations et de la documentation. N'hésitez pas à nous rendre visite.les bénévoles pour tenir le stand peuvent s'annoncer auprès de Robert Scotton tél : 06 88 09 88 29 ou Mail : [scotton.stjacques74@gmail.com](mailto:scotton.stjacques74@gmail.com)

(i) La commission Hospitalité de l'Association Rhône-Alpes des Amis de St-Jacques vous invite le Mardi 16 Octobre 2012 de 9h à 16h à NOTRE DAME DE PARMENIE 38140 IZEAUX  
renseignements Marie-Paule STROBEL 10 Impasse Alexandre Aujas 69003 LYON [marie-paule.strobel@sfr.fr](mailto:marie-paule.strobel@sfr.fr)

(j) Marche trimestrielle du 15 décembre 2012  
Nous vous informons d'ors et déjà que nous marcherons sur le Chemin GENEVE-LE PUY. Nous partirons de NEYDENS Pour arriver à CHARLY

Appel : – Nous sommes toujours preneurs d'articles **pour le bulletin régional**. Ceux qui se sentent une âme de journaliste peuvent proposer un article et une ou deux photos à Jean-François Wadier 04 50 64 93 29 ou [wadierjean@gmail.com](mailto:wadierjean@gmail.com)

– **Nous recherchons une personne pour prendre la responsabilité de la bibliothèque**  
renseignements : Chantal Fromaget 04 50 46 76 17 [fromaget.chantal@free.fr](mailto:fromaget.chantal@free.fr)

#### Quelques images de notre marche sur la bretelle du Chablais en juillet dernier



Sur le sentier des Bacounis le long du lac Léman



Une belle brochette de pèlerins...

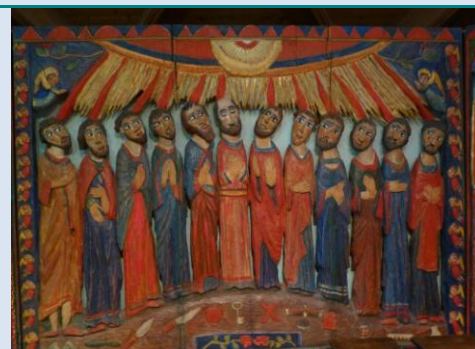

Les 12 Apôtres de Notre Dame de la Rencontre à Amphion



La pluie du dimanche n'a pas altéré la bonne humeur



Ambiance chaleureuse au restaurant La Taverne à Thonon



Les capes de pluie sont de sortie...

Pour tout complément d'information contacter :

Hélène Berthod au 04 50 22 07 66 et 06 73 59 37 16 [berthodh-stjacques@orange.fr](mailto:berthodh-stjacques@orange.fr)  
ou Robert Scotton 04 50 52 88 22 [scotton.stjacques74@gmail.com](mailto:scotton.stjacques74@gmail.com)

Site Internet de l'Association : [www.amis-st-jacques.org](http://www.amis-st-jacques.org)